

**Soluciones logísticas
integrales, confiables
y eficientes**



1. Trayectoria de las empresas de Grupo Calderón



1969		Agente de Aduana
1992		Consolidación de Carga
1994		Depósito Aduanero Público
2002		Centro de Archivos Informáticos
2004		Transporte Terrestre
2007		Consolidación de Carga
2016	 Logística simplificada.	Almacenaje y Distribución
2021	 Posorja Logistics Center	Especialista en Operaciones de ZEDE

2. Filosofía Empresarial

Misión

Generamos valor y confianza a nuestros clientes, colaboradores, socios y comunidad a través de una gestión absoluta de la cadena de suministros.

Visión

Ser un Grupo Empresarial sólido y reconocido como la opción más confiable en la gestión absoluta de la cadena de suministros a nivel nacional.

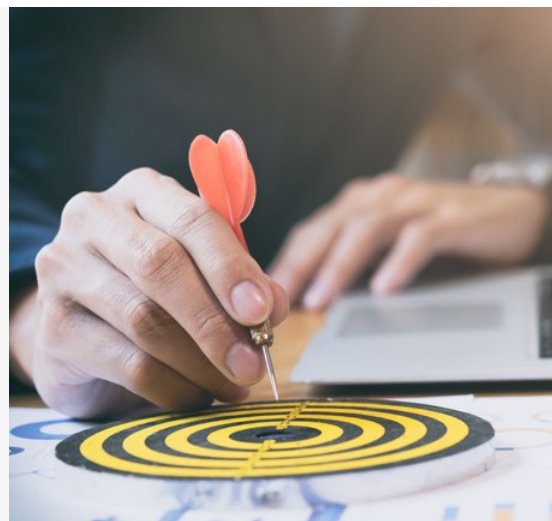

Nuestros Valores Corporativos:



Innovación



Integridad



Servicio Especializado



Orientación
a resultados



Responsabilidad
Social



Trabajo
en Equipo



3. Infraestructura

Nuestros servicios mantienen cobertura a nivel nacional y atendemos nuestras operaciones aduaneras y de Comercio Exterior desde las principales ciudades del país. Para el desarrollo de nuestra actividad como agente, representamos a los clientes en los procesos con las diferentes entidades gubernamentales y asociados de negocios.

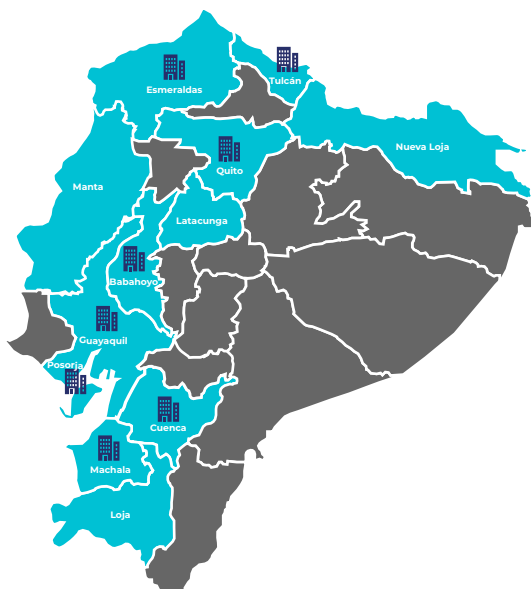

GYE: TAGSA



GYE: SKY BUILDING



UIO: CYEDE



CUE: CARDECA

Detallamos a continuación las direcciones de nuestras oficinas:

Guayaquil:

- **Oficina Matriz:**

Av. de las Américas y Av. Isidro Ayora, dentro del Aeropuerto José Joaquín de Olmedo. Edificio TAGSA, Piso 3. Oficina 1, 2, 4, 5 y 6.

- **Marítimo:**

Av. de la Marina (Puerto Marítimo). Edificio Administrativo de APG.

- **Oficina Sucursal:**

Av. de las Américas #510 Sky Building Piso 7 Of. 708ª.

- **Bodegas:**

Km. 25 Vía Perimetral. Lote Inmaconsa Solar 1 y 2.

Babahoyo:

- **Puerto:**

Puerto Seco de Contenedores.

Quito:

- **Oficina:**

Calle Luis Cordero E1235 y Andalucía. Edificio CYEDE. Piso 6. Oficina 206.

- **Tababela:**

Santa Rosa vía Tababela y vía Yaruqui. Tababela Cargo Center Oficina 1.

Tulcán:

- **Oficina:**

Calle Rafael Arellano entre Junín y Ayacucho. Condominio Banco de la Vivienda, Bloque Tajamar B. Piso 5. Oficina 503.

Cuenca:

- **Oficina:**

Circunvalación Sur autopista Cuenca Azogues y camino subida a Turi. Edificio Cardeca Business Center.

Esmeraldas:

0993920000

Huaquillas:

0993920000

4. Nuestro Personal

Contamos con más de 400 profesionales con experiencia en:

- ✓ Comercio Exterior.
- ✓ Tributario.
- ✓ Gestión de Calidad.
- ✓ Financiero.
- ✓ Tecnología.
- ✓ Legal.

Posicionándonos como un Operador Logístico Integral.



5. Solvencia Financiera

- ✓ Liquidez.
- ✓ Endeudamiento.
- ✓ Rentabilidad.

6. Experiencia en las Industrias

Grupo Calderón cuenta con la experiencia dentro de los servicios de asesoramiento, manejo de trámites de importación y exportación en los diferentes regímenes aduaneros, clasificación arancelaria, documentación previa, así como otros servicios en el ámbito del comercio exterior, atendiendo las siguientes industrias:

Recursos Naturales



Farmacéutico



Construcción



Industrial



Automotriz



Retail

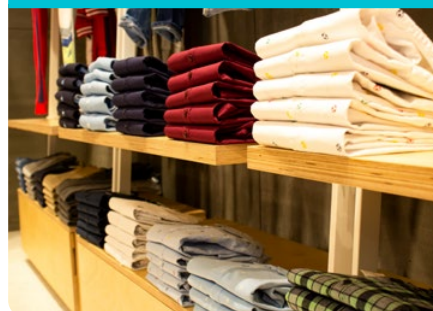

7. Plan de Fidelización

- 1 — Análisis de Indicadores.
- 2 — Mejora continua en los Procesos.
- 3 — Actualización de Normativas Aduaneras, transporte de mercancía y otras relacionados a la cadena logística.
- 4 — Análisis de Riesgo en la Cadena Logística.
- 5 — Levantamiento de Procesos y Plan de Capacitación.

8. Detalle de Todas las Empresas:

ROCALVI

AGENTE DE ADUANA



Es una compañía que brinda servicios de agenciamiento aduanero, con una reconocida experiencia en este ámbito, generando soluciones innovadoras, adaptables e Integrales acorde a las necesidades de nuestros clientes, construyendo sólidas relaciones comerciales, efectivas, confiables y personalizadas.

Nuestros Servicios:

- ✓ Servicio de despachos aduaneros.
 - ✓ Importación, exportación y regímenes especiales.
- ✓ Asesoría jurídica aduanera.
- ✓ Clasificación arancelaria y obtención de documentación previa.
- ✓ Análisis y elaboración de proyectos.
- ✓ Servicios personalizados de In House / Outsourcing.
- ✓ Manejo de proyectos de importación y exportación.
- ✓ Asesoría en comercio exterior.

Beneficios:

- ✓ Asesoramiento constante en nuevas reformas a los procedimientos aduaneros.
- ✓ Ajuste de los procesos según los objetivos del cliente.
- ✓ Contar con personal dedicado, capacitado y enfocado al giro de negocio.
- ✓ Mayor productividad y prevención de riesgos logísticos.
- ✓ Control en los procesos de la cadena logística.



Estamos dentro del Top #3.



3 Licencias de Agente de Aduana.



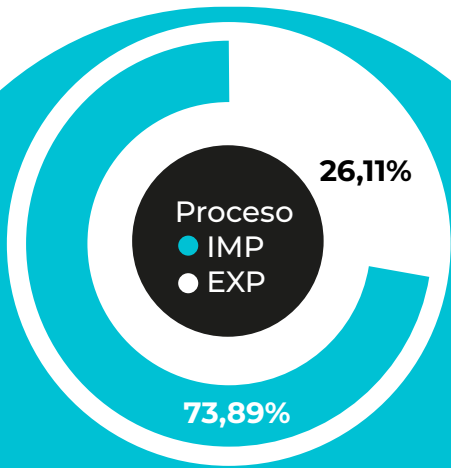

Distrito	% de trámites
Guayaquil - Marítimo	60,79%
Quito	28,07%
Guayaquil - Aéreo	4,63%
Tulcán	3,65%
Huaquillas	1,60%
Manta	1,10%
Latacunga	0,06%
Esmeraldas	0,04%
Puerto Bolívar	0,02%
Cuenca	0,02%
CEBAF San Miguel	0,01%
Loja - Macará	0,01%
Total	100,00%

Volumen de Trámites de Aduana

Certificaciones:

Nuestro perfil de aforo te ayudará a optimizar tiempos.

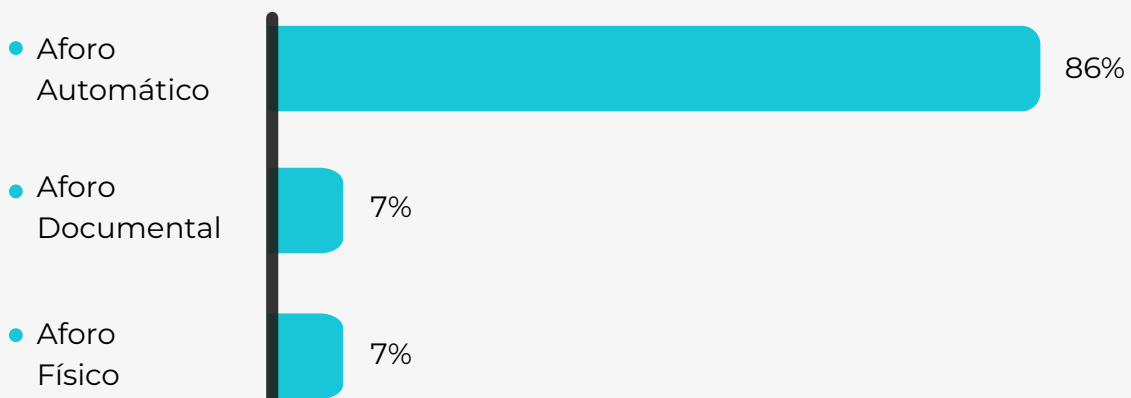

Herramienta Tecnológica LTS (Logistics Tracking System)

- ✓ Permite la visibilidad de los procesos de importación y exportación, contando con las respectivas seguridades de controles de acceso, autenticación, confidencialidad, integridad y disponibilidad de datos en función del requerimiento de los usuarios.
- ✓ En esta plataforma se integran los diversos sistemas personalizados que hemos desarrollado para nuestros clientes, creando un entorno centralizado, en línea y accesible desde cualquier lugar con cualquier dispositivo.

Hola, soy Alina.

Estoy aquí para agilizar tu consulta.
¿Qué tipo de trámites te gustaría consultar el día de hoy?



Diseño adaptable para dispositivos electrónicos.



Disponibilidad de datos y documentos en todo momento.

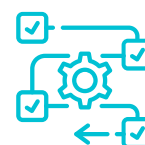

Trazabilidad de los procesos del comercio exterior.



Integración de los sistemas a través de webservices.



Estadísticas de la empresa o grupo empresarial por periodos específicos.



Reporte de costeo y factor de importación donde podrá agregar gastos adicionales.





CALVIMA



CONSULCAL

Consolidadora Calderón S.A.



Ofrecemos transporte internacional de carga con un servicio eficiente y completamente adaptado a sus necesidades, tanto para importación como para exportación, utilizando vía aérea, marítima, terrestre o multimodal, y garantizando cobertura desde y hacia cualquier parte del mundo.

Nuestros Servicios:

- ✓ Asesoramiento logístico.
- ✓ **Servicio en origen/destino:**
Almacenaje, etiquetado, embalaje, consolidación y desconsolidación de carga, recogida de mercadería, verificación de calidad de productos en el exterior.
- ✓ **Manejo de cargas:**
Carga general, carga peligrosa, carga proyecto.
- ✓ Seguro de carga.
- ✓ Seguimiento y rastreo de carga.
- ✓ Tránsito comunitario.

Beneficios:

- ✓ **Red de socios:** Alianzas estratégicas para logística global.
- ✓ **Propuesta integral:** Soluciones optimizadas con empresas asociadas.
- ✓ **Servicios personalizados:** Adaptamos la logística a cada cliente.
- ✓ **Optimización de costos:** Tarifas competitivas para tu negocio.
- ✓ **Respuestas rápidas:** Solución inmediata a imprevistos.
- ✓ **Asesoría en transporte:** Elección óptima para cada carga.

Certificaciones:



BUSINESS ALLIANCE FOR SECURE COMMERCE

CERTIFICADO
ISO 9001:2015





Somos una empresa que se encuentra calificada por SENA E como Depósito Aduanero Público, especializados en almacenamiento, distribución, acondicionamiento, garantizando la seguridad en los procesos operativos en base a los requerimientos de los clientes.

Nuestros Servicios:

- ✓ Depósito Aduanero Público – Régimen 70.
- ✓ Etiquetados: Inen – Simar – Comercial.
- ✓ Servicios logísticos especializados, estibas, alquiler de maquinarias dentro y fuera de nuestras instalaciones.
- ✓ Alquiler de bodegas.
- ✓ Bodegas para productos farmacéuticos certificadas por ARCSA.
- ✓ Almacenamiento cargas controladas CCFFA.
- ✓ Maquila y acondicionamiento de cargas.
- ✓ Cross Docking y operaciones Break Bulk.

Beneficios:

- ✓ Admisión de cargas no autorizadas.
- ✓ Varias opciones de método de compensación.
- ✓ Diseño e implementación de proyectos logísticos.
- ✓ Experiencia en todos los clústeres logísticos.

Certificaciones:





Expertos en administración, custodia y gestión de archivos físicos y digitales, especializados seguridad, confidencialidad y responsabilidad en el manejo de la información.

Nuestros Servicios:

- ✓ Resguardo físico, digital y magnético.
- ✓ Servicio de digitalización y captura.
- ✓ Desarrollos tecnológicos en gestión de información.
- ✓ Servicios especializados en MailRoom, RPA y automatizaciones.

Beneficios:

- ✓ Único proveedor local con los servicios de resguardos completos.
- ✓ Personalización de contenidos y matrices.
- ✓ Herramientas tecnológicas en formato SAAS.

Certificación:





Empresa de transporte de carga pesada a nivel nacional, permite localizar su carga en cualquier momento, disfrutando de la tranquilidad y confiabilidad que le ofrecemos por nuestro sistema TMS.

Nuestros Servicios:

- ✓ Transporte de carga suelta:
 - ✓ Furgones de 4, 8 y 10 toneladas.
 - ✓ Plataformas de 6 y 12 metros.
- ✓ Transporte de Carga contenerizada:
 - ✓ Contenedor de 20.
 - ✓ Contenedor de 40.
 - ✓ Contenedores Reefer.
- ✓ Transporte de carga sobredimensionada:
 - ✓ Cama Baja.
- ✓ Brindamos asistencia en permisos de movilización de carga ante las entidades gubernamentales correspondientes.
- ✓ Gestión y análisis de cargas proyecto para el manejo de una logística adecuada.

Beneficios:

- ✓ Rastreo y seguimiento de la mercadería.
- ✓ Gestión del proceso completo de transporte.
- ✓ Administración y gestión de flota.

Certificación:



BUSINESS ALLIANCE FOR SECURE COMMERCE





PosorLogis
Posorja Logistics Center

Es un operador logístico creado con el objetivo de brindar servicios integrados, ubicado dentro de las Zonas Especiales de Desarrollo Económico (ZEDE) del Parque Logístico e Industrial de DP WORLD Posorja.

Nuestros Servicios:

- ✓ Almacenamiento de carga en ZEDE.
- ✓ Acondicionamiento de carga.
- ✓ Asesoría para el traslado de carga entre zonas primarias.

Beneficios:

- ✓ Servicio al cliente personalizado.
- ✓ Infraestructura y personal capacitado.
- ✓ Estratégicamente ubicados.
- ✓ Comunicación proactiva.
- ✓ Alternativa única para las operaciones de comercio exterior.
- ✓ Zona autorizada por el gobierno como un destino aduanero.
- ✓ Tiempo ilimitado para las mercancías extranjeras sin el pago de ciertos tributos.
- ✓ Exoneración del Impuesto a la Salida de Divisas sobre importaciones y pagos de dividendos.
- ✓ Crédito tributario de IVA pagado en compras de materias primas provenientes del territorio nacional.
- ✓ Exoneración de aranceles en importaciones de mercaderías extranjeras que ingresen a dichas zonas, para el cumplimiento de los procesos autorizados.
- ✓ Exoneración de IVA en importaciones de bienes destinados exclusivamente a la zona autorizada.
- ✓ Crédito tributario para insumos que sean de procedencia nacional que ingresen a dichas zonas, para el cumplimiento de los procesos autorizados.

ZEDE Beneficios:

- Normativos - Procedimientos.
- Tributarios.
- Logísticos.



FH JICAL
Logística simplificada.
desde 1922 gfh.com.mx

Empresa fundada en Ecuador en el 2018, con el respaldo de Grupo FH de México, quienes tienen más de 100 años de experiencia en comercio exterior y logística, principalmente para brindar servicios de almacenaje y distribución.

Nuestros Servicios:

- ✓ Administración de ordenes de compras.
- ✓ Recepción de mercancías.
- ✓ Almacenamiento de mercancías.
- ✓ Paletizado, etiquetado e inspección de mercancías.
- ✓ Embalaje de mercancías.
- ✓ Surtido de mercancías.
- ✓ Control de inventarios.
- ✓ Conteos cíclicos de inventarios.
- ✓ Inserto de folletos y garantías.
- ✓ Armado de juegos.
- ✓ Intercambio electrónico de datos hacia E-commerce´s.
- ✓ Distribución multipuntos hacia mayoristas.
- ✓ Entrega de última milla hacia cliente final.
- ✓ Recolección de mercancías defectuosas.

Beneficios:

- ✓ Rastreo de mercancías en tiempo real.
- ✓ Reportes electrónicos de mercancías en tiempo real.
- ✓ Notificaciones electrónicas.
- ✓ Reportes e indicadores a medida.
- ✓ Vizualización o Descarga de información de mercancías.
- ✓ Servicios 7x24x365.

Herramientas tecnológicas:

- ✓ Circuito Cerrado de Televisión (CCTV).
- ✓ Sistema contra incendios.
- ✓ Diferentes tipos de racks.
- ✓ Sistema para leer códigos de barras y QR´s.
- ✓ Sistema de almacén WMS.

Quito



Guayaquil

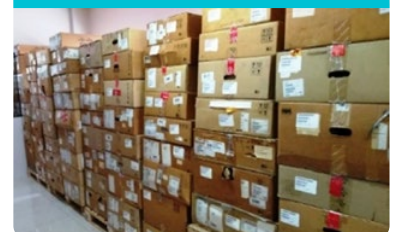

Matriz de Contacto Grupo Calderón

Empresa	Departamento	Correo	Teléfono
 AGENTE DE ADUANA	Comercial	ventas.servicios@rocalvi.com	0993920000
	Comercial	ventas@metromodal.com	0979654809
 DEPÓSITO ADUANERO PÚBLICO	Comercial	info@comexport.com.ec	0994626698
	Comercial	ventas@calvima.com	0967438155
 Consolidadora Calderón S.A.	Comercial	ventas@consulcal.com.ec	0967438155
 Centro de archivos informáticos	Comercial	news@centralfile.com.ec	0939183139
 Posorja Logistics Center	Comercial	info@posorlogis.com	0979559454



“Este documento contiene datos confidenciales que no pueden ser utilizados o retransmitidos total o parcialmente, sin el permiso escrito de Rocalvi S.A.”